AIDAluna
Heute
Mittwoch, 25. November 2026

Meine Highlights für Ihren Tag
Gut zu wissen
Öffnungszeiten
Mein AIDA Tagesprogramm
AIDA digital

Welcome! Ein neuer Hafen, ein neuer Moment für Erinnerungen. Ob beim Sonnenaufgang über dem Meer oder beim Entdecken von Castries – dieser Tag gehört Ihnen. Viel Freude beim Erleben!

Carlo Kröschel
pixels Fotograf

Hi CASTRIES

Nächste Etappe **111 Seemeilen (206 km) bis Bridgetown, Barbados**

Gangway	Liegeplatz	Alle Gäste an Bord	Liegezeit
Deck 3	**P. Seraphine 1**	**17:30 Uhr**	**07:00–18:00 Uhr**

31 °C
06:08 Uhr
17:32 Uhr
14° 2' N, 60° 59' W

AIDA digital

Mehr als nur ein Job
Als Gast erleben Sie wunderbare Momente. Als Crew-Mitglied die wahrscheinlich intensivste und schönste Zeit Ihres Lebens. Machen Sie Ihr Urlaubsziel zum **Arbeitsplatz** und bereisen Sie die Welt. Mehr erfahren Sie auf www.aida.de/careers.

HIER KLICKEN

Gut zu wissen

Ihre AIDAluna
Ist sie nicht ein beeindruckendes Schiff, Ihre AIDAluna? Hinter dem Kussmund steckt modernste Technik, die für Komfort und Sicherheit sorgt. Von der eigenen Wasser- und Energieversorgung über intelligente Navigationssysteme bis hin zur erfahrenen Crew arbeitet rund um die Uhr alles Hand in Hand, damit Sie Ihren Urlaub unbeschwert genießen können.

Meine Highlights für Ihren Tag

Den Spuren von Walen und Delfinen folgen

Während das Boot entlang der grünen Küste gleitet, öffnet sich die weite Karibik. Die Suche nach Walen und Delfinen wird vom Rauschen der Wellen und spannenden Infos begleitet – oft tauchen die ersten Fontänen schneller auf als gedacht.
Ausflug Counter (9)

Jetzt die STL08 buchen!

Den Zauber der Zwanziger erleben

Die goldenen Zwanziger sind bekannt für Lebensfreude und Sinnlichkeit. Künstler Robert Nippoldt lässt diesen Zeitgeist in seinen faszinierenden Arbeiten wieder aufleben. Tauchen Sie mit uns ein in diese aufregende Zeit des letzten Jahrhunderts.
Kunstgalerie (9)

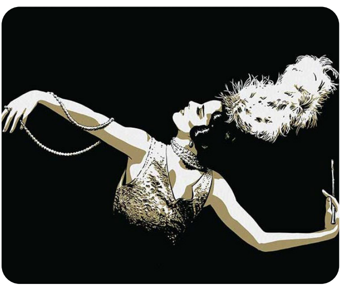

Lieblingsplatz an Deck finden

Ob in der Sonne, im Schatten oder ganz nah am Wasser: Entdecken Sie Ihren persönlichen Wohlfühlort an Bord und genießen Sie einen Moment nur für sich.
Außendecks

#Meermomente

Glücksmomente festhalten

Buchen Sie ein privates Profi-Shooting bei unseren pixels Fotografen für besondere Bilder mit Familie, Freunden oder zu zweit.
19:00–22:00 | pixels Fotowelt (10)

Spannung und Saiten genießen

Wenn Literatur auf Musik trifft, entsteht ein ganz besonderes Erlebnis: Freuen Sie sich auf die Lesung mit Carsten Schütte, in der spannende Geschichten von Meer und Verbrechen mit der Live-Begleitung von Gitarrist Milos zu einem atmosphärischen Abend verschmelzen.
21:30 | Pool Bar (12)

Kulinarisch nach Asien reisen

Raffiniertes Sushi, feine Dim Sum und weitere Spezialitäten entführen Sie in die Welt der asiatischen Küche. Den krönenden Genuss bildet unsere traditionell zubereitete Pekingente in drei Gängen.
AIDA App, Servicetelefon 5000

Herzhaft, vielfältig, lecker

Öffnungszeiten

4 5 6 7 8 9 10 11 12 13 14 15 16 17 18 19 20 21 22 23 24

Buffet-Restaurants Speisen und ausgewählte Getränke inklusive

6:30 10 12:30 14:30 18 21	Markt Restaurant (9) Themenabend: Mexiko
7 10:30 18 21	Yachtclub Restaurant (10)

Spezialitäten-Restaurants Speisen inklusive, Getränke gegen Aufpreis bzw. im Getränkepaket enthalten

13 16 18 21	Almhütte (10) Abendempfehlung: Fleischkäse-Burger mit Obazda
13 16 18 22	Best Pizza @ Sea (11)
18 21	French Kiss (11) ☆

À-la-carte-Restaurants Speisen und Getränke gegen Aufpreis bzw. Getränke im Getränkepaket enthalten

7 10 18 22	Buffalo Steak House (10)
18 22	East Fusion (11)
7 10	Gourmet-Restaurant Rossini (11)

Snack Bars Speisen inklusive, Getränke gegen Aufpreis bzw. im Getränkepaket enthalten

14 21	Tapas & Bar (9)
11 18	French Kiss – Bistro (10)

Kaffee für Frühaufsteher Frisches Gebäck inklusive

6 7:30	Best Pizza @ Sea (11)

Kaffee und Kuchen Kuchenauswahl inklusive

14:30 16:30	Luna Bar (9)
14:30 16:30	AIDA Bar (10)
14:30 16:30	French Kiss – Bar & Bistro (10)
14:30 16:30	Café Mare (10) We Proudly Serve Starbucks
14:30 16:30	Eisbar (11)

Bars & Locations Alkoholhaltige Getränke ab 18 Jahre

8 23:30	Luna Bar (9)
ab 18 >	Panorama Bar (10)
12 24	AIDA Bar (10)
11 24	French Kiss – Bar (10)
9 22:30	Café Mare (10) We Proudly Serve Starbucks
ab 18 >	Vinothek (10)
ab 18:30 >	Time Out Bar (11)
14 18	Eisbar (11)
ab 8 >	Beach Bar (11)
18 21:30	Tokyo Bar (11)
ab 21 >	Ocean Club (12)

Geöffnet je nach Wetterlage

ab 10 >	Lanai Bar (10)
ab 10 >	Pool Bar (12)
ab 11 >	Ocean Bar (12)

Shopping

18 22	AIDA Shoppingwelt (9)
18 22	Kunstgalerie (9)
19 22	pixels Fotowelt (10)
rund um die Uhr	pixels Fotostation (10)

Fernwehexperten

8 10 17 21	Fernwehexperten, Theatrium (11)

Body & Soul Organic Spa und Sport

8 23	Body & Soul Organic Spa (12)
8 23	Anwendungen (12)
8 23	Nail & Hair Spa (12)
8 23	Body & Soul Sport (11)
6 20	Trainingsbetreuung (11)

Ausflüge

–	Ausflug Counter (5)
7 21	Ausflug Counter, Theatrium (9)
18 19	Ausflug Counter, Theatrium (11)

Erlebniswelt

ab 18:30 >	Casino (10)
ab 18:30 >	Casino Kasse (10)
–	Virtual Reality, Gangway (3)
19 19:30	Bücher- und Spieleverleih (10)

Kids & Teens Komplette Programmübersicht täglich im Bordportal

8 10:30 12:30 16 18 20	Freie Spielzeit im Kids Club (5)
10:30 12:30 16 18	Programmzeit im Kids Club (5)
rund um die Uhr	Fun Park (14)

Service

rund um die Uhr	Notruf 9000
rund um die Uhr	Medizinischer Notruf 3000
9 11 17 19	Hospital (3)
rund um die Uhr	Servicetelefon 5000
7:30 20	Zahlungsservice Rezeption (5)
10 12 16 18	Poolhandtuch-Station, Pooldeck (12)

4 5 6 7 8 9 10 11 12 13 14 15 16 17 18 19 20 21 22 23 24

☆ Im Tarif LIGHT 12,90 € Genießer-Pauschale

Pocket Guide

Castries auf St. Lucia – Tropische Traumwelt mit Vulkan

Tiefblaues Meer, feinste weiße Sandstrände und strahlender Sonnenschein – so sieht das klassische Bild der Karibik aus. Auf der wunderschönen Insel St. Lucia in der Karibik werden diese Träume wahr. Ein Aufenthalt im Hafen der Inselhauptstadt Castries ist die Gelegenheit für entspannte Stunden am malerischen Strand oder wahlweise einen Ausflug zur Erkundung des idyllischen Inselparadieses.

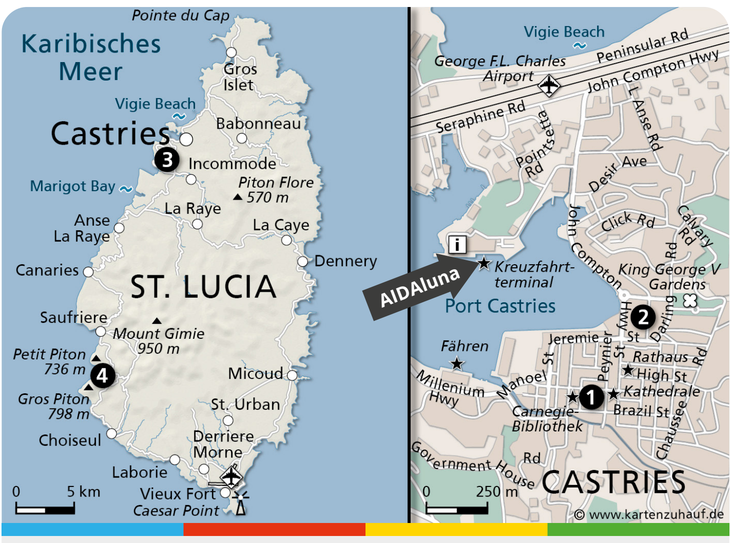

© www.kartenzuhauf.de

❶ Derek Walcott Square

❸ Morne Fortune

❷ Markt von Castries ❹ Deux Pitons

ⓘ **1 Euro entspricht ca. 1,10 US-Dollar.**
In einem **Notfall an Land** erreichen Sie das Schiff über die Telefonnummern auf Ihrer Bordkarte. Der **allgemeine Notruf** ist Tel. 999.

Screenshot machen
und digital mitnehmen 👍

Noch mehr Infos
zu den **Sehenswürdigkeiten**
und **Häfen der Reise**
im kostenfreien Bordportal.

HIER KLICKEN

Gut zu wissen

Rücksichtsvoll rauchen
Raucher möchten wir bitten, besondere Rücksicht zu nehmen, aufmerksam auf ausgewiesene Nichtraucher-Zonen zu achten und das Rauchverbot in Gesundheits- und Bildungseinrichtungen zu respektieren.

Artenschutz in unserem Fahrtgebiet
In der Karibik herrscht strenger Artenschutz. Bitte nehmen Sie weder Korallen noch Muscheln mit nach Hause – egal ob gekauft oder selbst gefunden. Nehmen Sie außerdem beim Baden Rücksicht auf Korallen. Sie dürfen nicht beschädigt oder zertreten werden.

Ihr AIDA Tagesprogramm

07 07:00–11:00 | 📍 Gangway (3)
Ihr pixels Fototeam in Aktion ☺ 😎

ab 07:00 | 📍 Luna Bar (9)
Getränkeverkauf für Ihren Landgang

08 08:00–23:00 | 📍 ⇦ Body & Soul Organic Spa (12)
Familienzeit im Body & Soul Organic Spa

08:30–09:30 | 📍 Außendeck (5)
Shuffleboard für Frühaufsteher mit Josi 👣

09 09:00–21:00 | ⇦ Ausflug Counter (9), AIDA App
Mystery Cabin 👣

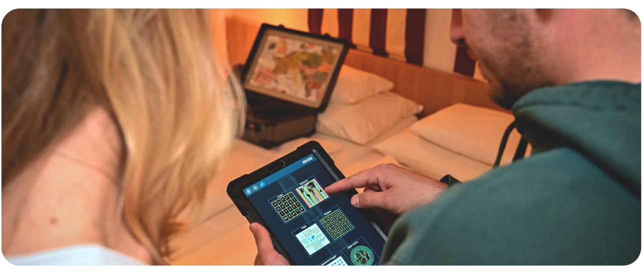

16 16:00–16:45 | 📍 Sportaußendeck (14)
Familienaktion: Rückwärts-Parkour

16:30–18:00 | 📍 Lanai Bar (10)
Sundowner Lounge mit DJ Ozmen

17 17:00–18:00 | 📍 Pooldeck (12)
Sail Away Bar-Aktion: Karibischer Drink des Tages mit DJ Julian

17:00–18:00 | 📍 Sportaußendeck (14)
Wikingerschach mit Jona 👣

17:30 | 📍 Luna Bar (9)
Piano-Melodien mit Pianist Dimitrios

18 18:00–19:00 | 📍 Außendeck (5)
Sail Away Shuffleboard mit Josi 👣

18:00–22:00 | 📍 Kunstgalerie (9)
Themenabend: Robert Nippoldt – Roaring 20s

18:00–22:00 | 📍 AIDA Shoppingwelt (9)
Shop-Aktion:
AIDA Black Week Sale – 20 % auf reduzierte Premium Uhren

18:00 | 📍 AIDA Bar (10)
Spieletreff: Stadt, Land, AIDA mit Hannah

18:15–19:00 | 📍 AIDA Bar (10)
Tanzkurs: Samba für Fortgeschrittene
mit Ihrer Tanzlehrerin Linda 👣

18:15–19:15 | 📍 Ocean Bar (12)
Dart mit Sevbi 👣

18:30 | 📍 Theatrium (9–11)
Show: Shining Stars 2.0 📺
Ihre AIDA Stars freuen sich erneut auf ihre Chance auf der Bühne für Sie zu glänzen! Erleben Sie atemberaubende Boden- und Flugakrobatik, mitreißende Tanznummern und grandiose Stimmen – live. Seien Sie mit dabei und erleben Sie das komplette Ensemble mit neuen Titeln auf der großen Bühne.

19 19:00–19:30 | 📍 AIDA Bar (10)
Bücher- und Spieleverleih

19:00–20:00 | 📍 Pool Bar (12)
Tischtennis mit Jona 👣

19:00–21:00 | 📍 pixels Fotowelt (10)
Color Splash-Shooting 😎

19:15–20:00 | 📍 Kids Club (5)
Familienaktion: Gute-Nacht-Geschichte

19:15–20:00 | 📍 AIDA Bar (10)
Tanzkurs: Wiederholungsstunde mit Ihrer Tanzlehrerin Linda 👣

19:30–20:00 | 📍 Gangway (3)
Helm- und Rucksackausgabe

19:30 | 📍 Theatrium (9–11)
AIDA Prime Time mit Annett 📺
zu Gast: Gastkünstlerin Eszter Végvári

20 20:00–21:00 | 📍 Ausflug Counter (9)
Ausflugs-Deal für Bridgetown

20:00–21:00 | 📍 Theatrium (9)
Spa-Deal für Bridgetown

20:00–21:15 | 📍 AIDA Bar (10)
Tanztreff mit Ihrer Tanzlehrerin Linda 👣

20:00 | 📍 Casino (10)
Texas Hold'em Turnier ☘
Anmeldung zwischen 18:30 und 20:00 Uhr.

20:00 | 📍 Konferenzraum (11)
Werwolf mit Sevbi

20:30 | 📍 Theatrium (9–11)
Show: Shining Stars 2.0 📺

im Anschluss | 📍 Luna Bar (9)
Piano-Melodien mit Pianist Dimitrios

21 21:00–23:00 | 📍 Sportaußendeck (14)
Late Night Volleyball mit Hannah 👣

21:15 | 📍 AIDA Bar (10)
Tanz durch die Jahrzehnte mit Ihrer Tanzlehrerin Linda und DJ Ozmen 👣

ab 21:15 | 📍 Ocean Club (12)
Night of the 90s mit DJ Julian

21:30 | 📍 Pool Bar (12)
Ein Buch, eine Gitarre und ich – Lesung von Carsten Schütte
aus seinem Buch „Crime & Sea“ mit musikalischer Begleitung
von Gitarrist Milos

📍 Ort
⇦ Mit Anmeldung
☺ In Foto Flat enthalten
😎 In Foto Flat PLUS enthalten
🎥 Im Reisefilm
📺 Live auf TV-Kanal 1
💬 In englischer Sprache
👣 Nur mit festen Schuhen
☘ Spielteilnahme ab 18 Jahren,
Glücksspiel kann süchtig machen.
⚓ Alles für Ihren entspannten Urlaubsstart

ⓘ Outdoor-Events finden wetterabhängig statt.
Die Gastgeber-Aktionen richten sich an Erwachsene.
Das **Kids und Teens Programm** finden Sie täglich digital im Bordportal.