AIDAsol
Heute
Samstag, 21. November 2026

WELTREISE 2026

Meine Highlights für Ihren Tag
Gut zu wissen
Öffnungszeiten
Mein AIDA Tagesprogramm
AIDA digital

Ahoi liebe Gäste, genießen Sie heute die Weite des Ozeans und lassen Sie sich von meinen Ideen inspirieren – für einen Seetag, der so unvergesslich werden soll wie ein Sonnenuntergang über dem offenen Meer.

Jasmin Janosch
pixels Fotografin

Hi WOHLFÜHLWELLEN

Aktuelle Etappe **870 Seemeilen (1.611 km) bis Ushuaia, Argentinien**

> „***MAN REIST JA NICHT***, *UM ANZUKOMMEN,*
> ***SONDERN UM ZU REISEN***.“
> *Johann Wolfgang von Goethe, Deutscher Dichter und Naturforscher*

9 °C
05:32 Uhr
20:48 Uhr
Seetag

AIDA digital

Fotoliebe
auf der Liege

Lieblingsfotos? Finden Sie direkt in der **AIDA App**. Einfach stöbern, auswählen, herunterladen und teilen. Alles, was Sie von der Fotostation kennen, jetzt ganz bequem von der Sonnenliege aus.

PIXELS FOTOWELT

Gut zu wissen

Gemeinsam genießen im Theatrium

Damit alle Gäste unsere Shows, Vorträge und Veranstaltungen in entspannter Atmosphäre erleben können, bitten wir Sie, auf das **Freihalten von Sitzplätzen** mit persönlichen Gegenständen **zu verzichten**. Vielen Dank für Ihre Rücksichtnahme und Ihren Beitrag zu einem harmonischen Miteinander an Bord.

Meine Highlights für Ihren Tag

Kussmund-Künstler entdecken

Der Schöpfer des berühmten AIDA Kussmunds begeistert mit ausdrucksstarken, farbenfrohen Werken voller Lebensfreude. Entdecken Sie die Kunst von Feliks Büttner und finden Sie Ihr persönliches Lieblingswerk als besondere Erinnerung.
ab 10:00 | Kunstgalerie (9)

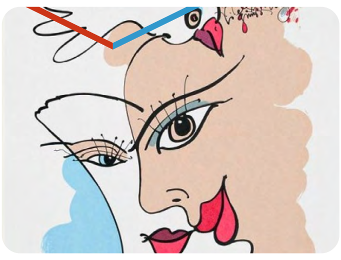

Mit frischer Wäsche wohlfühlen

Mit dem Wäschepaket „Urlaubswäsche“ waschen wir für Sie bis zu 38 Teile Ihrer Bekleidung für nur 49 Euro. Füllen Sie einfach das Bestellformular aus, unterschreiben Sie es und legen Sie es in den Wäschebeutel. Beides finden Sie in Ihrer Kabine unter dem Kabinensafe in Ihrem Kleiderschrank.

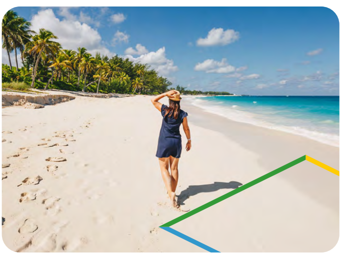

Zeitlose Schönheit tragen

Zeitlos, elegant und vielseitig: Die Schmuckstücke von Fabnora setzen stilvolle Akzente und machen jeden Look zu etwas Besonderem.
AIDA Shoppingwelt (9)

Lächelmoment aufschreiben

Welches Crew-Mitglied hat Ihnen ein Lächeln ins Gesicht gezaubert, für freudestrahlende AIDA Momente gesorgt oder Ihnen am besten weitergeholfen? Wer ist Ihr persönlicher Smiling Star?
Die Bekanntgabe erfolgt am 29.11. in der AIDA Prime Time.
AIDAsol

Der Crew danke sagen
#Meermomente

Kulinarische Exzellenz genießen

Erleben Sie im Gourmet-Restaurant

Das Rampenlicht erobern

Wer schon immer einmal auf einer Bühne stehen wollte, hat heute die Gelegenheit dazu. Beim Open Mic gehört das Rampenlicht ganz Ihnen. Ob Gesang, Comedy, Instrumentalmusik, Poetry oder eine andere besondere Begabung: Zeigen Sie Ihr Talent und begeistern Sie das Publikum.
ab 21:15 | Brauhaus (10)

Begeistern Sie mit Ihrem Talent

Rossini beim Collector's Dinner ein exklusives 6-Gang-Menü mit erlesenen Spezialitäten, argentinischen Weinen und Champagner zum Empfang. Sommelier Leon Walk und Chef de Cuisine Rossini Claus Gerster begleiten persönlich durch den Abend, während Live-Klaviermusik für besondere Atmosphäre sorgt.
19:00 | Ushuaia, 23.11.
Gourmet-Restaurant Rossini (11)
Bordportal/Servicetelefon 5000

Für 225 € pro Person reservieren

Öffnungszeiten

4 5 6 7 8 9 10 11 12 13 14 15 16 17 18 19 20 21 22 23 24

Buffet-Restaurants Speisen und ausgewählte Getränke inklusive

7:30 10 12:30 14 17:30 21	Markt Restaurant (9) Themenabend: Griechisch
8 10:30 12:30 14 18 21	Bella Donna Restaurant (10) Themenabend: Friaul
8 10:30 12:30 14 18:30 21	East Restaurant (11) Themenabend: China

Spezialitäten-Restaurants Speisen inklusive, Getränke gegen Aufpreis bzw. im Getränkepaket enthalten

13:30 16:30 18 21	Brauhaus (10) Abendempfehlung: Cordon bleu vom Schweinerücken mit Pommes frites
13:30 17 18:30 22	Best Burger @ Sea (11) Daily Burger: Bacon Special Burger

À-la-carte-Restaurants Speisen und Getränke gegen Aufpreis bzw. Getränke im Getränkepaket enthalten

7:30 10:30 ab 18 >	Buffalo Steak House (10)
12:30 14 ab 18:30 >	Sushi Bar im East Restaurant (11)
7:30 10:30 18:30 >	Gourmet-Restaurant Rossini (11) Küchenparty

Kaffee für Frühaufsteher Frisches Gebäck inklusive

6 8	Best Burger @ Sea (11)

Kaffee und Kuchen Kuchenauswahl inklusive

14 16	AIDA Bar (10)
14 16	Ocean Bar (12)

Bars & Locations Alkoholhaltige Getränke ab 18 Jahre

9 23	Sol Bar (9)
18 23	Vinothek (9)
10 24	AIDA Bar (10)
19 22	Sunset Bar (10) Discovery Bar
10 22	Café Mare (10) We Proudly Serve Starbucks
17 23	Destille (10)
14 22	Time Out Bar (11)
8 24	Beach Bar (11)
ab 20:30 >	Anytime Bar (12)
Geöffnet je nach Wetterlage ab 12 >	Ocean Bar (12)
ab 10 >	Pool Bar (12)

Shopping

9 12 15 21	AIDA Shoppingwelt (9)
10 12 16 18 19 21	Kunstgalerie (9)
–	Juwelier & Accessoires (10)
10 12 18 21	pixels Fotowelt (10)
rund um die Uhr	pixels Fotostation (10)

Fernwehexperten

9 12 15 18:30	Fernwehexperten, Theatrium (9)
17 21	Fernwehexperten, Theatrium (11)

Body & Soul Organic Spa und Sport

8 23	Body & Soul Organic Spa (12)
8 23	Anwendungen (12)
8 23	Friseur (12)
rund um die Uhr	Body & Soul Sport (11)
6 21	Trainingsbetreuung (11)

Ausflüge

–	Ausflug Counter, Rezeption (5)
9 21	Ausflug Counter, Theatrium (9)
10 12	Ausflug Counter, Theatrium (10)
10 18	Ausflug Counter, Theatrium (11) Nur mit Termin: Ausflugsberatung zu Ihrer Wunschdestination

Erlebniswelt

rund um die Uhr	Casino (10)
10 22:30	Casino Kasse (10)
–	Virtual Reality, Pier 3 Bar (3)
9:30 10 17:30 18	Bücher- & Spieleverleih, AIDA Lounge (10)

Kids Club Komplette Programmübersicht täglich im Bordportal

8 20	Kids Club (5)
rund um die Uhr	HYPE Game Center (12)

Service

rund um die Uhr	Notruf 9000
rund um die Uhr	Medizinischer Notruf 3000
9 11 17 19	Hospital (3)
rund um die Uhr	Servicetelefon 5000
8 20	Zahlungsservice Rezeption (5)

4 5 6 7 8 9 10 11 12 13 14 15 16 17 18 19 20 21 22 23 24

Ihr AIDA Tagesprogramm

08

08:30–09:30 | Außendeck (5)
Early Bird Shuffleboard mit Lotti

09

09:00–21:00 | Ausflug Counter (9)
Bordportal/Ausflug Counter (9)
Mystery Cabin

09:30–10:00 | AIDA Lounge (10)
Bücher- und Spieleverleih

09:30–11:00 | Ocean Bar (12)
Dart XL mit Jan

10

10:00–11:00 | Brauhaus (10)
GenerAktion: Kreativtreff – Postkarten am Ende der Welt gestalten

10:00–12:00 | pixels Fotowelt (10)
pixels Special: Iris-Fotografie

10:00–18:00 | Ausflug Counter (11)
Nur mit Termin, buchbar an den Ausflug Countern
Persönliche Ausflugsberatung zu Ihrer Wunschdestination

10:00 | Treff: Time Out Bar (11)
AIDA Special-Shooting

ab 10:00 | Kunstgalerie (9)
Feliks Büttner
Entdecken Sie die Kunstwerke des Künstlers.

ab 10:00 | Casino (10)
Casino-Aktion: Münzschieber – 200 Euro Cash gewinnen

10:15–10:45 | Theatrium (9–11)
Hafen Lounge – Land in Sicht: Ushuaia TV
mit AIDA Scout Lisa und Lektor Heiko Schliek

10:15–11:00 | AIDA Bar (10)
Tanzkurs: Langsamer Walzer Kurs 5
mit Tanzlehrer Lukas

10:30–16:00 | Casino (10)
Verkauf der Bingoscheine
für das 5.000 Euro Super Jackpot Bingo

11 11:15–12:00 | Theatrium (9–11)
Ocean Lounge: Whisky –
Vom Wasser des Lebens zum Mythos im Glas TV
mit Lektor Heiko Schliek
Die Geschichte des Whiskys beginnt bei arabischen Alchemisten und führt über irische Mönche und schottische Schwarzbrenner bis in die Bars der ganzen Welt. Wir begegnen Schmugglern, Steuereintreibern und Gangstern, erfahren, weshalb sogar die Reblaus zum Siegeszug des Whiskys beitrug, und klären den Unterschied zwischen Whisky und Whiskey. Eine unterhaltsame Reise durch Jahrhunderte voller Handwerkskunst, Traditionen und überraschender Geschichten.

11:15–12:00 | AIDA Bar (10)
Tanzkurs: Rumba Kurs 5
mit Tanzlehrer Lukas

ab 11:30 | Pooldeck (12)
Bar-Aktion: Patagonia Sour

ab 11:30 | Pooldeck (12)
Pool-Aktion: Argentinien

Fiesta unter
südlicher Sonne

12 12:30–14:00 | Sushi Bar (11) | Bordportal/Servicetelefon 5000
Sushi Lunch

13 13:00–13:45 | Sportaußendeck (14)
Wikingerschach mit Chiara

13:00–14:30 | Sportaußendeck (14)
Volleyball mit Maja

14 14:00–15:30 | Konferenzraum (11) | Edutainment Infotisch, Theatrium (9)
Kreativworkshop: Dein Reisejournal mit Edutainerin Annett Schaper

14:00 | Treff: Time Out Bar (11)
AIDA Boccia mit Chiara

15 15:00–16:30 | AIDA Bar (10)
Stille und Genuss am Nachmittag

15:00–19:00 | Body & Soul Organic Spa (12) | Servicetelefon 5000
Familienzeit im Organic Spa

Entspannung für
kleine Genießer

15:15 | AIDA Bar (10)
Spieletreff: Rommé

16 16:00–17:30 | Time Out Bar (11)
Häkeltreff mit Maja

16:00 | Theatrium (9–11)
5.000 Euro Super Jackpot Bingo

16:00 | Anytime Bar (12) | Bei den Kids Gastgebern
Kids Cocktail-Workshop
6–12 Jahre

17 17:00–17:30 | Body & Soul Sport (11)
Kids Sport
4–7 Jahre

17:15–18:00 | AIDA Bar (10)
Tanzkreis: Latein
mit Tanzlehrer Lukas

17:30–18:00 | AIDA Lounge (10)
Bücher- und Spieleverleih

17:30–18:00 | Body & Soul Sport (11)
Kids Sport
8–12 Jahre

17:30–18:30 | Pooldeck (12)
Tischtennis-Turnier mit Jan

18 18:00–21:00 | pixels Fotowelt (10)
Discokugel-Shooting

ab 18:00 | Sol Bar (9)
Blaue Saiten – Musik für die Seele
mit Gitarrist Thanos

18:30–19:30 | Außendeck (5)
Shuffleboard mit Lotti

18:30 | Theatrium (9–11)
Gastkünstler: Blues Brothers – Soulman TV
Heute Abend feiern Jake und Elwood Blues ein musikalisches Revival. Die Original Blues Brothers Double Show bringt die Kultfiguren mit viel Leidenschaft, Witz und den größten Hits des Films auf die Bühne. Freuen Sie sich auf Rhythm & Blues, Rock'n'Roll und eine mitreißende Hommage an Musikgeschichte.

18:30 | Gourmet-Restaurant Rossini (11)
Bordportal/Servicetelefon 5000
Küchenparty
Bei unserer Küchenparty sorgen köstliche Kostproben und persönliche Einblicke für einen besonderen Abend.

Hier entsteht
Geschmack

19 19:15 | Kids Club (5)
Familienaktion:
Traumreise für Kinder

19:30 | Theatrium (9–11)
AIDA Prime Time mit Chris TV

zu Gast: Leitender Ingenieur Jörg Jäger

20 20:00 | Casino (10)
Casino-Aktion: Pokerturnier

20:30 | Theatrium (9–11)
Gastkünstler: Blues Brothers – Soulman TV

Eine Nacht im
Blues-Brothers-
Fieber

21 21:00 | AIDA Lounge (10) | Bordportal/Servicetelefon 5000
Whisky-Tasting

ab 21:00 | 📍 AIDA Bar (10)
Tanzfieber – Alles im Discofox-Takt
mit Ihrer Live-Band Smooth Connection und Tanzlehrer Lukas

ab 21:00 | 📍 Anytime Bar (12)
Seafarer Lounge – Deep Blue Soul
mit DJ Jeroen

21:15 | 📍 Konferenzraum (11)
Spieleabend: Wizard
mit Ihren Gastgebern

ab 21:15 | 📍 Brauhaus (10)
Open Mic – Gäste zeigen Ihr Talent!
mit Ihren Gastgebern

ab 00:00 | 📍 Casino (10)
Stay & Play – Abräumen, wenn andere schlafen 🍀

- 📍 Ort
- ↩ Mit Anmeldung
- 🙂 In Foto Flat enthalten
- 😎 In Foto Flat PLUS enthalten
- 📹 Im Reisefilm
- 📺 Live auf TV-Kanal 1
- 💬 In englischer Sprache
- 👣 Nur mit festen Schuhen
- 🍀 Spielteilnahme ab 18 Jahren, Glücksspiel kann süchtig machen.

ⓘ Outdoor-Events finden wetterabhängig statt.

Die Gastgeber-Aktionen richten sich an Erwachsene.

Das **Kids Programm** finden Sie täglich digital im Bordportal.

GenerAktionen laden Gäste jeden Alters zum gemeinsamen Erleben ein.