AIDAstella
Heute
Sonntag, 8. März 2026

Mein AIDA Tag für Sie
Gut zu wissen
Öffnungszeiten
AIDA Urlaub heute
AIDA digital

Ahoi liebe Gäste, heute feiern wir gemeinsam den Weltfrauentag und das, was uns bei AIDA verbindet: Gleichberechtigung, Respekt und Toleranz – ganz gleich, wer wir sind oder woher wir kommen.

Franziska Schwarm
Entertainment Office Managerin

Strahlend, mutig, einzigartig

Happy Weltfrauentag

Hi FRAUENPOWER

Aktuelle Etappe **1.893 Seemeilen (3.506 km) bis Port Elizabeth, Südafrika**

*„NICHTS ENTWICKELT DIE **INTELLIGENZ** WIE DAS **REISEN**.“*

Émile Zola, Französischer Schriftsteller, Maler und Journalist

27 °C
05:12 Uhr
17:59 Uhr
Seetag

AIDA digital

Neue Lieblingsgetränke entdecken

Auf AIDAstella warten viele genussvolle Momente auf Sie! Ein besonderes Highlight ist unsere morgige Tour de Bar. Tauchen Sie ein in die Welt des Champagners, der Cocktails und des Rums.

Buchen Sie jetzt über den QR-Code!

Gut zu wissen

Lust auf Landgang? Dann aufgepasst!

Für einen Landgang in Südafrika benötigen Sie Ihren Reisepass. Bitte kommen Sie deshalb von 09:00 bis 11:00 Uhr zur Passausgabe in die AIDA Bar auf Deck 10.

Mein AIDA Tag für Sie

05:00
Sonnenaufgang genießen

Die ersten Strahlen der Sonne tanzen über dem glitzernden Meer und wecken den Tag – ein traumhafter Start!
Außendecks

#Meermomente

Das verzaubert, versprochen!

10:00
Für die kulinarische Brückenführung anmelden

Erhalten Sie am 11.03. exklusive Einblicke von der Brücke von AIDAstella und genießen Sie ein Dinner im Buffalo Steak House oder Gourmet-Restaurant Rossini.
Bordportal, Servicetelefon 5000

Werfen Sie einen Blick in die Kommandozentrale

17:15
Eine Runde Bingo spielen ☘

Pssst: Es sind 2.000 Euro im Super Jackpot! Spielen Sie heute eine heitere Runde Bingo und knacken Sie den Jackpot. Wir wünschen Ihnen viel Glück!
Theatrium (9–11)

SUPER JACKPOT
BINGO
78
43

Spannung pur!

19:00
Bei Ladies Spa unter Sternen relaxen

Alle Ladies können heute bei einem exklusiven Wohlfühl-Abend in kleiner Runde entspannen. Erleben Sie unsere Saunalandschaft mit Erlebnisaufgüssen, Peelings und Packungen. Alle Herren begrüßen wir im Brauhaus.
Body & Soul Organic Spa (12)
Servicetelefon 5000

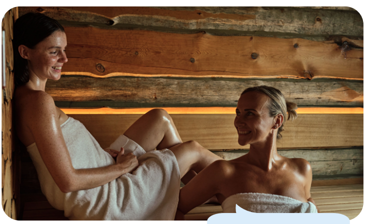

16:15

Inspiration für die nächste Reise sammeln

In Asien erleben Sie eine einzigartige Kombination aus lebhaften Städten und traumhafter Entspannung. Fernwehexpertin Vivienne stellt Ihnen die Destinationen genauer vor.
Theatrium (9–11)

Lassen Sie sich verzaubern

Tee, Obst und Sekt inklusive

21:30

Den Frauentag feiern

Feiern Sie den Frauentag mit uns! Eine glamouröse Ladies Night voller Musik, Spaß und Girlpower – heute gehört die Bühne den Ladies!
Anytime Bar (12)

Ein Hoch auf die Frauen

Öffnungszeiten

4 5 6 7 8 9 10 11 12 13 14 15 16 17 18 19 20 21 22 23 24

Buffet-Restaurants Speisen und ausgewählte Getränke inklusive

8 10:30 12:30 14 18–19:30 & 20–21:30	Markt Restaurant (9) Themenabend: Griechenland
8:30 11 12:30 14 18 21	Bella Donna Restaurant (10) Themenabend: Friaul
7:30 10 13 14:30 18:30 21:30	East Restaurant (11) Themenabend: Philippinen

Spezialitäten-Restaurants Getränke gegen Aufpreis bzw. im Getränkepaket enthalten

13:30 17 18 21	Brauhaus (10) Tagesempfehlung: Fleischkäse Burger
14 17 19 23	Best Burger @ Sea (11) Themenabend: Chili Cheese Burger

À-la-carte-Restaurants Speisen und Getränke gegen Aufpreis bzw. Getränke im Getränkepaket enthalten

7:30 10 ab 18 >	Buffalo Steak House (10)
ab 18:30 >	Sushi Bar im East Restaurant (11)
7:30 10 ab 18 >	Gourmet-Restaurant Rossini (11)

Kaffee für Frühaufsteher Frühstücksauswahl inklusive

6 7:30	Best Burger @ Sea (11)

Kaffee und Kuchen Kuchenauswahl inklusive

14 16	Stella Bar (9)
14 16	AIDA Bar (10)
14 16	Café Mare (10) We Proudly Serve Starbucks

Bars & Locations Alkoholhaltige Getränke ab 18 Jahre

9 23	Stella Bar (9)
18 22:30	Vinothek (9)
14 23	AIDA Bar (10)
19 22	Sunset Bar (10)
8 22	Café Mare (10) We Proudly Serve Starbucks
ab 17 >	Destille (10)
19 22	Time Out Bar (11)
14 18	Eisbar (11)
ab 8 >	Beach Bar (11)
ab 21 >	Anytime Bar (12)
Geöffnet je nach Wetterlage	
ab 11 >	Ocean Bar (12)
ab 10 >	Pool Bar (12)

Shopping

10 22	AIDA Shoppingwelt (9)
10 12 15 18 20 22	Kunstgalerie (9)
10 12 18 21	Juwelier & Accessoires (10)
10 12 19 22	pixels Fotowelt (10)
rund um die Uhr geöffnet	pixels Fotostation (10)

Fernwehexperten

9 21	Fernwehexperten, Theatrium (9)
10 11	Fernwehexperten, Theatrium (10)

Body & Soul Organic Spa und Sport

8 23	Body & Soul Organic Spa (12)
8 22	Anwendungen (12)
8 22	Friseur (12)
rund um die Uhr	Body & Soul Sport (11)
7 21	Trainingsbetreuung (11)

Ausflüge

–	Ausflug Counter (5)
9 21	Ausflug Counter, Theatrium (9)
–	Ausflug Counter, Theatrium (10)
10 12 15 19	Ausflug Counter, Theatrium (11)

Erlebniswelt

rund um die Uhr	Casino (10)
ab 10 >	Casino Kasse (10)
–	Virtual Reality, Pier 3 Bar (3)

Kids & Teens Komplette Programmübersicht im Bordportal

8 20	Kids Club (5)
rund um die Uhr	HYPE Game Center (12)

Service

rund um die Uhr	Notruf 9000
rund um die Uhr	Medizinischer Notruf 3000
9 11 17 19	Hospital (3)
rund um die Uhr	Servicetelefon 5000
7:30 21	Zahlungsservice, Rezeption (5)
8 12 14 18	Poolhandtuch-Station, Pooldeck (12)

4 5 6 7 8 9 10 11 12 13 14 15 16 17 18 19 20 21 22 23 24

AIDA Urlaub heute

09

09:00 bis 10:00
Edutainer-Tanzkurs: Vom Beginner zum Linedancer mit Heidi Koch
Anytime Bar (12)

09:00 bis 11:00
Ausgabe Ihres Reisepasses
AIDA Bar (10)

09:00 bis 19:30
Mystery Cabin
Ausflug Counter, Theatrium (9)

09:30 bis 10:30
Shuffleboard mit Simone
Außendeck (5)

09:30
Spieletreff: UNO mit Ihren Gastgebern
Destille (10)

10

10:00 bis 10:45
Kaffeeklatsch mit Christian
zu Gast: Chief Purser Roger Pietrzyk
Theatrium (9–11)

Informiert, bevor es passiert!

10:00 bis 11:00
Verleih/Rückgabe: Bücher und Spiele
pixels Fotowelt (10)

10:00 bis 12:00
Künstler des Tages: Rando Geschewski
Kunstgalerie (9)

10:00 bis 12:00
pixels Special: Iris-Fotografie
pixels Fotowelt (10)

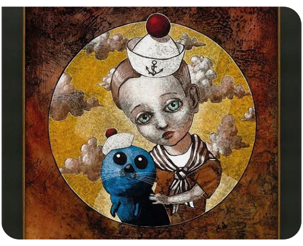

10:00 bis 17:15
Verkauf der Bingoscheine für das 2.000 Euro Super Jackpot Bingo
Casino Kasse (10)

11

11:00 bis 11:30
pixels Meerblick-Shooting
Ocean Bar (12)

11:00 bis 11:45

Ocean Lounge: Unter schwarzer Flagge mit Lektor André Burgstaler 📺
Totenkopf und Augenklappe wirken vertraut, doch der Alltag der Piraten sah oft anders aus. Der Vortrag zeigt, wie sich Piraterie von der Karibik bis in den Indischen Ozean ausbreitete und warum sie bis heute fasziniert.
📍 Theatrium (9–11)

11:00 bis 12:00
Dart mit Jason 👣
📍 Ocean Bar (12)

11:00 bis 12:00
Tischtennis mit Ronny 👣 🎥
📍 Pool Bar (12)

11:00
Spieletreff: Skat mit Ihren Gastgebern
📍 AIDA Bar (10)

11:30 bis 12:15
Küchen-Aktion: Basta jetzt gibt's Pasta
Pasta all'Arrabbiata, Salat und Früchte
📍 Pooldeck (11)

11:30 bis 12:15
Bar-Aktion zum Internationalen Frauentag
📍 Pooldeck (11)

Cheers!

11:30
Kochschule: Perfect Meat Academy 🇬🇧
📍 Buffalo Steak House (10)
📝 Bordportal, Servicetelefon 5000

11:30
Cornhole mit Carolin 👣
📍 Sportaußendeck (14)

12

12:15
Leitergolf mit Ronny 👣 🎥
📍 Sportaußendeck (14)

13

13:30
Spieletreff: Schach mit Ihren Gastgebern
📍 AIDA Bar (10)

Spielen Sie eine Partie!

14

14:00 bis 14:45
AIDA Boccia mit Dominik 🎥
📍 Treff: Time Out Bar (11)

14:00
Spieletreff: Kniffel mit Ihren Gastgebern
📍 AIDA Bar (10)

14:30 bis 15:15
Stricken und Häkeln mit Carolin
📍 AIDA Bar (10)

14:30
Spikeball mit Lana 👣
📍 Sportaußendeck (14)

14:30
Wikingerschach mit Carolin 👣 🎥
📍 Sportaußendeck (14)

15

15:00 bis 16:00
Edutainer-Film: Die Fernwehmacher
Südafrika – Safari, Mandela, Durban, Drakensberge und Lesotho 📺
In einem privaten Game Reserve nahe Port Elizabeth können sie nicht fassen, wie nahe sie Elefanten, Giraffen, Löwen und Nashörnern kommen.
📍 Theatrium (9–11)

DER KINOFILM
WWW.SUDAFRIKAFILM.DE

15:00 bis 16:00
Bar-Aktion: Purple Rain
📍 Pooldeck (12)

15:00 bis 18:00
Künstler des Tages:
Rando Geschewski
📍 Kunstgalerie (9)

15:00
Gastgeber Olympiade – Tag 2
mit Ronny und Simone
📍 Pooldeck (11)

16

16:15 bis 17:00
Hafen Lounge – Fernwehexperten Show: Asien 📺
📍 Theatrium (9–11)

16:30 bis 17:30
Edutainer-Tanzkurs: Vom Beginner zum Linedancer mit Heidi Koch 👣
📍 Anytime Bar (12)

16:30 bis 18:30
XL Volleyball mit Dominik 👣
📍 Sportaußendeck (14)

16:30
Spieletreff: Schach mit Ihren Gastgebern
📍 AIDA Bar (10)

17

17:00 bis 17:45
Tanzkurs: Rumba für Fortgeschrittene mit Tanzlehrerin Carolin 👣
📍 AIDA Bar (10)

17:00 bis 18:00
Spa-Workshop: Hairstyling
📍 Body & Soul Organic Spa (12)
📝 Servicetelefon 5000

17:00 bis 18:00
pixels Sunset-Shooting 😎
📍 Ocean Bar (12)

17:00 bis 18:00
Dart mit Jason 👣
📍 Ocean Bar (12)

17:15
2.000 Euro Super Jackpot Bingo 🍀
📍 Theatrium (9–11)

Probieren Sie Ihr Glück!

18

18:00 bis 18:45
Tanzkurs: Jive für Fortgeschrittene mit Tanzlehrerin Carolin 👣
📍 AIDA Bar (10)

18:00 bis 19:00
Verleih/Rückgabe: Bücher und Spiele
📍 pixels Fotowelt (10)

18:30 bis 19:15
Stadt, Land, AIDA mit Lana
📍 AIDA Bar (10)

18:30 bis 19:30
Shuffleboard mit Simone 👣
📍 Außendeck (5)

ab 18:30
Gitarrenklänge mit Gitarrist
Lee Wheatman
📍 Stella Bar (9)

19

19:00 bis 19:30
AIDA Prime Time mit Sascha 📺
zu Gast: Lektor André Burgstaler
📍 Theatrium (9–11)

19:00 bis 19:30
Tanzkurs: „El Tiburón" – Lieblingstanz der AIDA Crew
mit Tanzlehrerin Carolin 👣
📍 AIDA Bar (10)

Tipp unseres Fototeams

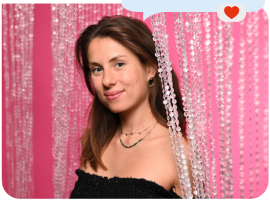

19:00 bis 22:00
pixels Pink-Glamour-Shooting 😎
📍 Casino (10)

19:00 bis 23:00
Spa-Event: Ladies Spa unter Sternen
📍 📝 Body & Soul Organic Spa (12)

20

20:00 bis 22:00
Künstler des Tages: Rando Geschewski
📍 Kunstgalerie (9)

20:00
Cocktail-Workshop: Das 1x1 des Barkeepers 🇬🇧
📍 Anytime Bar (12)
📝 Bordportal, Servicetelefon 5000

20:15 bis 20:45
Clubbies in Sicht: AIDA Clubbie Disco mit Alwine
📍 Pooldeck (11)

20:15
Quiz-Show: Wer wird Millionär? 📺
Das TV-Format wird zur interaktiven Show. Spielen Sie mit dem Smartphone um einen Reisegutschein im Wert von 5.000 Euro.
📍 Theatrium (9–11)

21

WER WIRD
MILLIONÄR
auf AIDAstella
WER WIRD

Spielen Sie mit!

ab 21:30
Queens of the Stage
mit der Live-Band The Bandmates
📍 AIDA Bar (10)

ab 21:30
Ladies Night mit DJ Aki
📍 Anytime Bar (12)

ab 21:45
Gentlemens Night mit DJ Anil Arun und Ihren Gastgebern
📍 Brauhaus (10)

00

ab 00:00
Casino-Aktion: Stay & Play 🍀
📍 Casino (10)

📍 Ort
📝 Mit Anmeldung
🙂 In Foto Flat enthalten
😎 In Foto Flat PLUS enthalten
🎥 Im Reisefilm
📺 Live auf TV-Kanal 1
🇬🇧 In englischer Sprache
👣 Nur mit festen Schuhen
🍀 Spielteilnahme ab 18 Jahren, Glücksspiel kann süchtig machen.

ⓘ Outdoor-Events finden wetterabhängig statt.
Die Gastgeber-Aktionen richten sich an Erwachsene.
Das **Kids und Teens Programm** finden Sie täglich digital im Bordportal.