# AIDAdiva Heute

Donnerstag, 25. Dezember 2025

Mein AIDA Tag für Sie
Gut zu wissen
Öffnungszeiten
AIDA Urlaub heute
AIDA digital

**Ahoi liebe Gäste,** schreiben Sie heute Ihre eigene Weihnachtsgeschichte: Kapitel Meer, Kapitel Genuss, Kapitel Erlebnis. Ideen für die Zwischenzeilen gibt es von mir dazu!

**Joana Fonseca**
Night Auditorin

WELTREISE 2025
Fröhliche
Weihnachten

# Hi MEERESMELODIE

Nächste Etappe **2.206 Seemeilen (4.086 km) bis Nawiliwili, Kauai**

> *„EINE LANGE REISE HÖRT NICHT AM* ***ZIEL*** *AUF,*
> *EIN STÜCK VON UNS WIRD IM GEIST IMMER* ***WEITERREISEN****.“*
>
> *Andreas Bechstein*

22 °C

07:39 Uhr
18:24 Uhr

22. Seetag

## AIDA digital

**Ihr Abenteuer beginnt hier**

Ob Natur, Kultur oder Action – entdecken Sie die Vielfalt unserer AIDA Ausflüge und buchen Sie ganz bequem digital. So sichern Sie sich Ihre Wunschmomente, bleiben flexibel und haben alle Infos direkt zur Hand.

BORD-PORTAL

## Gut zu wissen

**Allgemeiner Hygienehinweis**

Ihre Gesundheit liegt uns am Herzen. Damit Viren und Bakterien keine Chance haben, ist es wichtig, sich gründlich die Hände zu waschen. Vor dem Schiff und vor den Restaurants haben wir für Sie Spender mit Desinfektionslösung aufgestellt. Wir bitten Sie, diese unbedingt vor dem Betreten des Schiffs und der Restaurants zu benutzen.

## Mein AIDA Tag für Sie

### 07:30
### Deckrunde im Morgenlicht drehen

Beginnen Sie den Tag mit einem frühen Spaziergang an Deck. Der Blick aufs Meer und die klare Luft machen wach – und glücklich.

Guten Morgen, Meer!
#Meermomente

### 11:00
### Erinnerung an den Weihnachtsabend festhalten

Sichern Sie sich Ihre persönliche Collage mit drei Ihrer Lieblingsfotos von unseren pixels Weihnachtsgala-Shootings für nur 24 Euro.
📍 pixels Fotowelt (10)

Frohe Weihnachten
Mit AIDAdiva in 133 Tagen um die Welt

### 15:00
### Gourmet-Weltreise genießen

Weltreise zu Kaffee und Tee: Freuen

### 16:00
### Quietscheente für das Entenrennen sichern

Unsere Quietscheenten sind längst mehr als nur ein Begleiter in der Badewanne – sie sind echte Rennprofis. Sichern Sie sich Ihre persönliche Ente um im Anschluss am Rennen teilzunehmen.
📍 AIDA Shoppingwelt (9) und Pooldeck (12)

Auf die Enten, fertig, los!

### 18:00
### Relaxen und genießen

Die Saunanacht schenkt Ihnen Ruhe, Genuss und neue Energie – mit kleinen Extras, die große Wirkung zeigen.
📍 Body & Soul Organic Spa (12)
Body & Soul Organic Spa oder Servicetelefon 5000

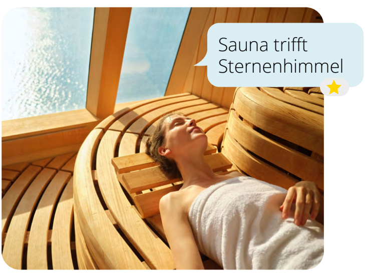

### 20:30

Sie sich täglich von 14:00 bis 17:00 Uhr auf Sandwiches mit modernen Akzenten und Gebäck entwickelt von unserer Gourmetpatin.
Panorama Bar (10)
Bordportal oder Servicetelefon 5000

Über fünf Kontinente

## Festliche Stimmung erleben

Crewmitglieder aus unterschiedlichen Ländern präsentieren festliche Lieder aus ihrer Heimat und bringen internationale Weihnachtsstimmung auf die Bühne.
Theatrium (9–11)

Momente, die uns verbinden

## Öffnungszeiten

| 4 5 6 7 8 9 10 11 12 13 14 15 16 17 18 19 20 21 22 23 24 | |
|---|---|
| **Buffet-Restaurants** Speisen und ausgewählte Getränke inklusive | |
| 7 10 12:30 14 17:30-19 & 19:30-21 | Markt Restaurant (9)<br>Themenabend: Weihnachtsmenü |
| 7:30 10:30 12:30 14 18 21 | Yachtclub Restaurant (10) |
| **Spezialitäten-Restaurants** Speisen inklusive, Getränke gegen Aufpreis bzw. im Getränkepaket enthalten | |
| 12:30 14 18 21 | Almhütte (10) |
| 12:30 16 | Best Pizza @ Sea (11) |
| **Spezialitäten-Restaurant** Speisen inklusive (je nach Tarif), Getränke gegen Aufpreis bzw. im Getränkepaket enthalten | |
| 7 10 17:30 21:30 | French Kiss (11) |
| **À-la-carte-Restaurants** Speisen und Getränke gegen Aufpreis bzw. Getränke im Getränkepaket enthalten | |
| 7:30 10 ab 17:30 > | Buffalo Steak House (10) |
| ab 18 > | East Fusion (11) |
| 7:30 10 ab 18 > | Gourmet-Restaurant Rossini (11) |
| **Snack Bars** Speisen inklusive, Getränke gegen Aufpreis bzw. im Getränkepaket enthalten | |
| 12:30 22 | Tapas & Bar (9) |
| 8 18 | French Kiss – Bistro (10) |
| **Kaffee für Frühaufsteher** Frühstücksauswahl inklusive | |
| 6 7:30 | Best Pizza @ Sea (11) |
| **Kaffee und Kuchen** Kuchenauswahl inklusive | |
| 14 17 | Diva Bar (9) |
| 14 17 | Panorama Bar (10) |
| 14 17 | AIDA Bar (10) |
| 14 17 | French Kiss – Bar & Bistro (10) |
| 14 17 | Café Mare (10)<br>We Proudly Serve Starbucks |
| 14 17 | Eisbar (11) |
| **Bars & Locations** Alkoholhaltige Getränke ab 18 Jahre | |
| 9 23 | Diva Bar (9) |
| 18 23 | Panorama Bar (10) |
| 10 24 | AIDA Bar (10) |
| 8 23 | French Kiss – Bar (10) |
| 8 23 | Café Mare (10)<br>We Proudly Serve Starbucks |
| 18 23 | Vinothek (10) |
| 10 23 | Time Out Bar (11) |
| 13 19 | Eisbar (11) |
| ab 8 > | Beach Bar (11) |
| 21 > | Ocean Club (12) |
| Geöffnet je nach Wetterlage | |
| ab 8 > | Lanai Bar (10) |
| ab 10 > | Pool Bar (12) |
| ab 10 > | Ocean Bar (12) |
| **Shopping** | |
| 9 12 15 21 | AIDA Shoppingwelt (9) |
| 10 12 16 18 19 21 | Kunstgalerie (9) |
| 10 12 16 21 | pixels Fotowelt (10) |
| rund um die Uhr | pixels Fotostation (10) |
| **Fernwehexperten** | |
| 9 12 15 21 | Fernwehexperten, Theatrium (11) |
| **Body & Soul Organic Spa und Sport** | |
| 8 23 | Body & Soul Organic Spa (12) |
| 8 23 | Anwendungen (12) |
| 8 23 | Nail & Hair Spa (12) |
| rund um die Uhr | Body & Soul Sport (11) |
| 6 21 | Trainingsbetreuung (11) |
| **Ausflüge** | |
| 10 12 | Ausflug Counter, Rezeption (5) |
| 9 21 | Ausflug Counter, Theatrium (9) |
| 10 12 16 18 | Ausflug Counter, Theatrium (11) |
| **Erlebniswelt** | |
| rund um die Uhr | Casino (10) |
| 10 > | Casino Kasse (10) |
| **Kids & Teens** Komplette Programmübersicht täglich im Bordportal | |
| 8 20 | Kids Club (5) |
| rund um die Uhr | Fun Park (14) |
| **Service** | |
| rund um die Uhr | Notruf 9000 |
| rund um die Uhr | Medizinischer Notruf 3000 |
| 9 11 17 19 | Hospital (3) |
| 8 10 16 19 | Terminvereinbarung über Servicetelefon |
| rund um die Uhr | Servicetelefon 5000 |
| 8 17 | Poolhandtuch-Station, Pooldeck (12) |
| 4 5 6 7 8 9 10 11 12 13 14 15 16 17 18 19 20 21 22 23 24 | |

## AIDA Urlaub heute

### 08:00

08:15 bis 08:45
**Fitness-Kurs: Aqua Fitness**
Ganzkörpertraining im Wasser für eine intensive Rumpf-, Bein-, Arm- und Gesäßmuskulatur.
Treff: Body & Soul Sport (11)
Body & Soul Sport Rezeption oder Servicetelefon 5000

Wer schafft die meisten Runden?

### 09:00

09:00 bis 09:30
**Warm Up für Walk to Hawaii**
Pooldeck (12)

09:00 bis 10:00
**Bücher- und Spieleverleih**
AIDA Bar (10)

09:30 bis 11:00
**Walk to Hawaii mit Ihren Gastgebern**
Eine symbolische Reise von San Francisco nach Hawaii. Für jede gelaufene Runde erhalten Sie einen Stempel.
Pooldeck (12)

### 10:00

10:00 bis 10:30
**Hafen Lounge – Land in Sicht: Honolulu mit AIDA Scout Sophie und Lektor Ingo Bauernfeind**
Theatrium (9–11)

### 11:00

11:00 bis 12:00
**Familienaktion: Shuffleboard**
Außendeck (5)

11:00 bis 12:00
**Ocean Lounge**
**mit Lektor Ingo Bauernfeind**
Faszination Hawaii: Geschichte und Kultur – Teil 1
Theatrium (9–11)

11:00
**pixels Meerblick-Shooting**
Treff: Ocean Bar (12)

Erinnerungen die bleiben

Bestens vorbereitet für Ihren Landgang

10:00 bis 12:00
**Workshop**
**mit Edutainerin Marlies Vogel**
Kette Leilani
Konferenzraum (11)
Edutainer Infopoint

ab 10:00
**Anmeldung: Poker Turnier**
Casino (10)

ab 10:00
**Münzschieberausbeute**
Casino (10)

10:30 bis 11:00
**Tanzkurs: Line Dance**
**mit Tanzlehrerin Michelle**
AIDA Bar (10)

10:30 bis 11:30
**Dart mit Maxi**
Ocean Bar (12)

11:15 bis 12:00
**Tanzkurs: Cha-Cha-Cha**
**für Fortgeschrittene**
**mit Tanzlehrerin Michelle**
AIDA Bar (10)

11:30
**Bar-Aktion**
**mit Ihren Gastgebern und DJ Tim**
Caribbean Christmas Rum Glow
Pooldeck (11)

## 12:00

12:00 bis 13:30
**Volleyball mit Djamila**
Sportaußendeck (14)

12:30 bis 14:00
**Shuffleboard XL mit Kai**
Außendeck (5)

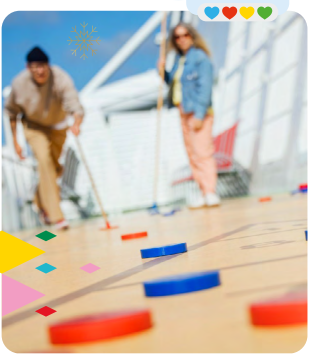

## 13:00

13:30 bis 14:30
**AIDA Boccia mit Sami**
Treff: Time Out Bar (11)

## 14:00

14:00 bis 16:00
**Poker Turnier**
Time Out Bar (11)
Casino (10)

14:30 bis 16:00
**Fit4Drums XL**
**mit Djamila und Michelle**
Sportaußendeck (14)

## 15:00

15:00 bis 15:45
**Vortrag**
**mit Edutainerin Nicole Hofrichter**
Die Bedeutung der Faszien
Theatrium (9–11)

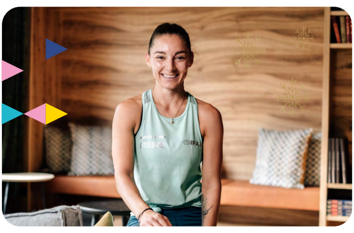

15:00 bis 16:30
**Stille und Genuss am Nachmittag**
Wo sonst Musik erklingt, laden wir Sie ein, die Ruhe zu genießen.
AIDA Bar (10)

15:00
**Büchertreff mit Kai**
Austausch und gegenseitige Empfehlung von Büchern.
Almhütte (10)

15:30 bis 16:30
**Dart mit Maxi**
Ocean Bar (12)

Auf die Pfeile, fertig, los!

15:30
**Workshop mit Edutainerin Hera Lind:**
**Wortspiel, Wortwitz, Wortkunst – Teil 4**
Wir lesen einander unser Geschriebenes vor, hören wertschätzend zu, geben Verbesserungstipps und stellen unsere gemeinsame Lesung zusammen, denn jetzt läuft es auf den Höhepunkt hinaus: Unsere Schreibwerkstatt präsentiert die besten Ergebnisse öffentlich bei einer eigenen Show!
Konferenzraum (11)

## 16:00

16:00 bis 17:00
**Vortrag mit Sicherheitsoffizier**
**Daniel Böttcher** TV
Evolution Werft – Teil 3
Theatrium (9–11)

16:00 bis 17:30
**Besinnlich. Sonnig. Beats. mit DJ Fabi**
Pooldeck (11 und 12)

ab 16:00
**Thementag: Eye Candy Art**
Eine Künstlergemeinschaft, die die Peanuts neu interpretiert und die ikonischen Figuren in humorvolle, nostalgische Kunstwerke verwandelt – farbenfroh, modern und zeitlos.
Kunstgalerie (9)

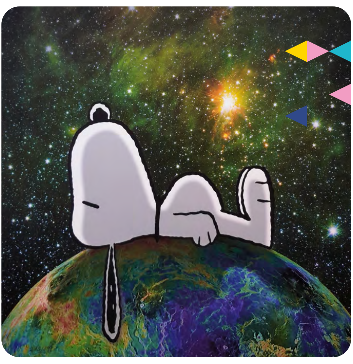

16:30 bis 17:15
**Tanzkurs: Tango für Einsteiger**
**mit Tanzlehrerin Michelle**
AIDA Bar (10)

16:30 bis 17:30
**GenerAktion: Entenrennen**
eine Aktion für jede Generation
Pooldeck (12)

## 17:00

17:00
**Workshop mit Edutainerin Hera Lind:**
**Wortspiel, Wortwitz, Wortkunst – Teil 4**
Konferenzraum (11)

17:15
**Hafen Lounge – Fernwehexperten**
**Show: Weltreise 2027/2028** TV
Theatrium (9–11)

17:30 bis 18:15
**Tanzkurs: Neujahrswalzer**
**mit Tanzlehrerin Michelle**
AIDA Bar (10)

17:30 bis 18:30
**Wikingerschach mit Sami**
Sportaußendeck (14)

## 18:00

18:00 bis 19:00
**Shuffleboard mit Kai**
Außendeck (5)

18:00 bis 21:00
**Sektempfang**
Buffet Restaurants (9 und 10)

Prost!

18:00 bis 23:00
**Saunanacht – Frohe Weihnachten**
Body & Soul Organic Spa (12)
Body & Soul Organic Spa (12)

18:00
**pixels Sunset-Meerblick-Shooting**
Treff: Ocean Bar (12)

ab 18:00
**Weihnachtsmelodien im Südseelicht**
**mit Pianist Aleks**
Diva Bar (9)

## 20:00

20:00 bis 20:30
**pixels Foto-Shooting**
**mit dem Schiffsrat auf der Bühne**
Theatrium (9)

Dazu laden wir auf ein Glas Sekt ein!

20:00 bis 23:00
**Viva Las Vegas**
Erleben Sie Viva Las Vegas mit glamouröser Atmosphäre und spannenden Spielen wie Roulette und Poker.
Casino (10)

20:30
**Heart of Christmas –**
**Momente, die uns bewegen** TV
mit Ihrer AIDAdiva Crew
Theatrium (9–11)

18:30 bis 21:00
**pixels Special: Iris-Fotografie**
Zeigt Ihre Augen wie nie zuvor – einzigartig, kunstvoll und voller Farbenvielfalt.
📍 Theatrium (10)

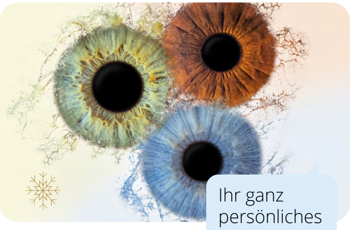

Ihr ganz persönliches Kunstwerk 🙂

## 19:00

19:00 bis 20:00
**Bücher- und Spieleverleih**
📍 AIDA Bar (10)

19:00 bis 20:30
**Volleyball mit Djamila** 👣
📍 Sportaußendeck (14)

19:00
**Lobpreis von Gästen für Gäste**
Weihnachtliche Andacht von Gästen für Gäste
📍 Konferenzraum (11)

19:30
**AIDA Prime Time mit Chris** 📺
zu Gast: Edutainerinnen Marlies Vogel und Nicole Hofrichter
📍 Theatrium (9–11)

## 21:00

ab 21:00
**Schluss mit Lametta – Tanz dich weihnachtsfrei mit Ihrer Live-Band The BandMates**
📍 AIDA Bar (10)

ab 21:00
**Jingle Strings Night mit Gitarrist Ivan**
📍 Ocean Club (12)

ab 21:15
**X-Mas United – Die Weihnachtsfeier mit DJ Tim und DJ Fabi**
Feiern Sie gemeinsam mit der AIDAdiva Crew.
📍 Pooldeck (11)

ⓘ Die Gastgeber-Aktionen richten sich an Erwachsene.
Das **Kids und Teens Programm** finden Sie täglich digital im Bordportal.
Events finden wetterabhängig statt.

---

📍 Ort
🚪 Mit Anmeldung
🙂 In Foto Flat enthalten
😎 In Foto Flat PLUS enthalten
🎥 Im Reisefilm
📺 Live auf TV-Kanal 1
🇬🇧 In englischer Sprache
👣 Nur mit festen Schuhen
🍀 Spielteilnahme ab 18 Jahren, Glücksspiel kann süchtig machen.